

HBO 2100 W/PIL

HBO-IC Microlithography lamps for ASML i-line systems | Mikrolitografické lampy pro systémy ASML i-line



Technický list výrobku

Technické údaje

Parametry

Jmenovité napětí	24.0 V
Jmenovitý proud	78 A
Proudové zatížení	DC
Jmenovitý příkon	2100.00 W
Jmenovitý výkon	2100.00 W

Rozměry & váha

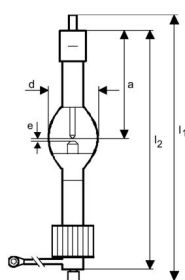

Průměr	52.0 mm
Délka	240.0 mm
Montážní délka	273,0 mm
Délka s patičí bez konektorů	240,00 mm
Vzdálenost světelného středu	118,0 mm ¹⁾
Mezera mezi elektrodami zastudena	4,0 mm

¹⁾ Vzdálenost mezi okrajem patice a okrajem anody nebo katody (za studena)

Vlastnosti

Provozní poloha hořáku	Other ¹⁾
------------------------	---------------------

¹⁾ Anoda dole

Environmental information

Information according Art. 33 of EU Regulation (EC) 1907/2006 (REACH)	
Date of Declaration	05-03-2024
Primary Article Identifier	4050300800431
Candidate List Substance 1	Lead
CAS No. of substance 1	7439-92-1

Technický list výrobku

Safe Use Instruction	The identification of the Candidate List substance is sufficient to allow safe use of the article.
Declaration No. in SCIP database	e65b3165-1b6a-4da8-9fd8-852bef40597d

Technický list výrobku

Bezpečnostní pokyny

Z důvodu vysoké svítivosti, UV záření a vysokého vnitřního tlaku (pokud jsou horké) je možné výbojky HBO používat jen v uzavřených svítidlech speciálně konstruovaných pro tento účel. V případě prasknutí světelného zdroje se uvolňuje rtuť. Musí být přijata zvláštní bezpečnostní opatření. Více informací je k dispozici na vyžádání nebo v letáku dodaném se světelným zdrojem nebo v návodu k obsluze.

Logistické údaje

Kód výrobku	Popis výrobku	Jednotka balení (kusy/jednotku)	Rozměry (délka x šířka x výška)	Objem	Hrubá hmotnost
4050300800431	HBO 2100 W/PIL	Sliding sleeve 1	385 mm x 195 mm x 160 mm	12.01 dm ³	1149.00 g
4050300800448	HBO 2100 W/PIL	Shipping carton box 6	510 mm x 420 mm x 420 mm	89.96 dm ³	7808.00 g

Zmíněný produktový kód udává nejmenší jednotku množství, kterou lze objednat. Jednotka balení může obsahovat jeden nebo více samostatných produktů. Při objednávání zadávejte jednotky balení nebo násobky jednotek balení.

Vyloučení odpovědnosti

Změny bez předchozího upozornění vyhrazeny. Chyby a opomenutí vyhrazeny. Vždy se ujistěte, že používáte nejnovější vydání.